



ÚNETE A LA FAMILIA PRO

# CAMPUS PRO 2024



# VALDERROBRES

DEL 1 AL 20 DE JULIO







**PROACTIVA'T**  
EDUCACIÓ I ESPORT



Ayuntamiento de Valderrobres



 [WWW.PROACTIVATEE.COM](http://WWW.PROACTIVATEE.COM)  
 [INFOPROACTIVAT@GMAIL.COM](mailto:INFOPROACTIVAT@GMAIL.COM)  
 @PROACTIVA.T  
 637989595 (ALEIX)  
 628863766 (JAVI)



# PROACTIVA'T

EDUCACIÓ I ESPORT

## SOBRE NOSOTROS

La empresa Proactiva't nace con el fin de generar actividades que ayuden al desarrollo integral de los niños/as y jóvenes utilizando el deporte y otras propuestas formativas y educativas para alcanzar este objetivo.

Es en este contexto, que como empresa con fines sociales, pretendemos promover de forma proactiva actividades que generen en la población más joven hábitos saludables y una mejora de su crecimiento físico y cognitivo.



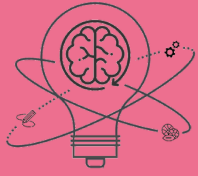

**PROACTIVA'T**  
EDUCACIÓ I ESPORT

# CÀMPUS PRO



# VALDERROBRES



## PROYECTO

El Campus de fútbol de Valderrobres es un proyecto en el que hemos estado inmersos durante años y que conocemos de primera mano.

En el marco de este proyecto, consideramos el fútbol un eje vertebrador perfecto para construir hábitos saludables, mejorar las relaciones sociales, facilitar el crecimiento físico y cognitivo, y en definitiva, favorecer gracias a todos estos pilares, el desarrollo integral de todos los niños y niñas .

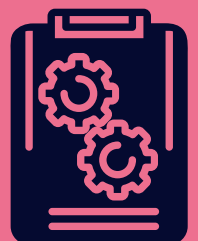



## METODOLOGÍA

La metodología empleada en el proceso de aprendizaje determinará qué tipo de logros tiene el jugador/a. Así pues, utilizaremos una metodología enfocada en la reproducción de situaciones basadas en un contexto real de juego, donde el jugador/a tendrá que adaptarse a un entorno cambiante en el que, en determinados momentos, aparecerá el objetivo a optimizar. Es por este motivo, que nuestra metodología se caracteriza en:

- El descubrimiento guiado: El entrenador/a acompañará al jugador/a en el aprendizaje mediante preguntas y reflexiones a partir de las cuales se evidenciarán los motivos que han llevado a que se haya producido una situación determinada o comportamiento concreto en el juego.
- El aprendizaje vivencial: Para conseguir que los jugadores/as optimicen su juego buscaremos que los jugadores/as tengan que dar respuesta a situaciones contextualizadas, en las que se generará la necesidad de buscar soluciones motrices adecuadas que den respuesta al contexto planteado.
- El aprendizaje implícito: El jugador/a durante el momento de la práctica no es consciente de los objetivos que va interiorizando. Es por este motivo que es clave que antes de la práctica se informe sobre el objetivo a trabajar, así como después de la sesión se haga un feedback de todo lo que ha sucedido durante la misma.

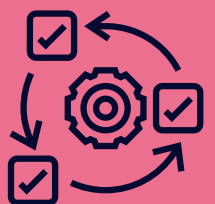

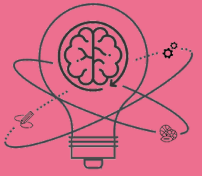







**PROACTIVA'T**  
EDUCACIÓ | ESPORT



## OBJETIVOS

-  Optimizar los elementos técnico-tácticos del fútbol.
-  Adquirir valores como el compañerismo, el respeto y el trabajo en equipo, entre otros.
-  Promover hábitos alimentarios saludables.
-  Formación interdisciplinar por medio de diferentes talleres / charlas.
-  Mejorar su autonomía personal.
-  Disfrutar al máximo de esta experiencia.





## ENTRENAMIENTOS PARA PORTEROS

Desde Proactiva't consideramos fundamental el trabajo específico en función de las diferentes posiciones que hay en el campo. Por este motivo, también habrá trabajo especializado y individualizado para nuestros porteros/as, ya que entendemos que esta posición requiere de una formación específica y diferenciada del resto de los jugadores/as.

Para ello, disponemos de entrenadores de porteros/as con mucha experiencia en el mundo del fútbol y que aportarán sus conocimientos para que nuestros porteros/as tengan una mejora significativa en esta difícil posición.



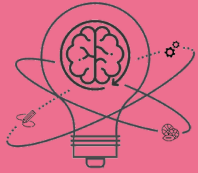

**PROACTIVA'T**  
EDUCACIÓ | ESPORT

# ORGANIGRAMA

## ORGANIZACIÓN

**JAVI  
DILLA**

- Graduado en Ciencias de la Act. Física y el Deporte.
- Máster en Educación.
- Entrenador UEFA "A".
- Coordinador FC Ascó.
- Entrenador Barça Academy.

**ALEIX  
MUÑOZ**

- Maestro de Educación Primaria (Mención Educación Física).
- Máster en psicopedagogía.
- Entrenador UEFA "B".
- Entrenador fútbol base de los Atlètics Móra la Nova.
- Nivel First de inglés.

## COORDINACIÓN ADJUNTA

**JOAN  
VIVES**

- Graduado en Ciencias de la Actividad Física y el Deporte.
- Entrenador UEFA "A".
- Coordinador de la Escuela de fútbol base de Valderrobres.

## ENTRENADORES/AS

**ENTRENADOR  
PORTEROS**

- Entrenador/a especialista en tecnificación de porteros.
- Entrenador/a con la titulación pertinente (UEFA "B").
- Experiencia en el ámbito del fútbol base.

**ENTRENADORES**

- Entrenadores/as con la titulación pertinente (UEFA "B").
- Entrenadores/as con experiencia en el fútbol base.

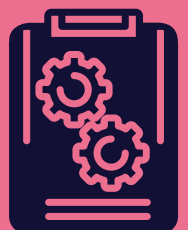



# PLANIFICACIÓN

- 10:00** Llegada.  
Charla técnica.  
1a sesión de entrenamiento técnico-táctico.
- 11:00** Descanso.  
Desayuno e hidratación.
- 11:30** 2a Sesión de entrenamiento técnico-táctico.  
Feedback de la sesión matinal.
- 12:30** Piscina.  
Tiempo libre en la piscina municipal en grupos reducidos.
- 13:30** Comida.  
Organización en turnos y grupos.  
Hábitos higiénicos y tiempo libre.
- 15:30** Talleres impartidos por expertos.  
Vídeos de táctica colectiva, primeros auxilios, psicología del deporte.
- 16:45** Sesión de entrenamiento.  
Actividades lúdicas y competitivas entorno al fútbol.
- 17:30** Merienda.  
Hidratación.
- 18:00** Sesión de entrenamiento.  
Actividades lúdicas y competitivas entorno al fútbol.
- 18:45** Cierre de la jornada.  
Hábitos higiénicos.
- 19:00** Recogida.





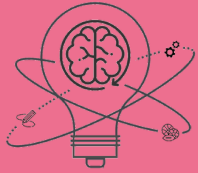

**PROACTIVA'T**  
EDUCACIÓ I ESPORT

# PERNOCTACIÓN

¡UNA EXPERIENCIA MÁS QUE COMPLETA!

¿En que consiste la opción pensión completa?

Se trata de la realización del campus de forma ininterrumpida, quedándose a dormir desde el lunes 15 de julio a partir de las 10:00 h. hasta el sábado 20 de julio a las 13:00 h. que es cuando finaliza el campus.

## PLANNING PENSIÓN COMPLETA

- 8:30** Despertarse.  
Aseo personal.
- 9:00** Desayuno en el albergue.
- 10:00** Inicio campus diurno.
- 19:00** Finalización campus diurno.
- 19:30** Actividades deportivas y culturales:  
Visita al castillo, casco antinguo, pádel, piscina...
- 21:00** Cena en el comedor escolar.
- 22:00** Actividades nocturnas.  
Llamadas a las familias.
- 23:30** Llegada al Albergue.  
Aseo personal. Dormir.





## OTRAS ACTIVIDADES

- ✓ Actividades acuáticas.
- ✓ Talleres impartidos por especialistas con titulaciones superiores en diferentes ámbitos de formación: primeros auxilios, vídeos de táctica colectiva, psicología deportiva...
- ✓ Actividades deportivas en entornos naturales cercanos.
- ✓ ¡Sorteos y muchas sorpresas más!

## INSTALACIONES

- ✓ Campo de fútbol de Valderrobres (San Roque).
- ✓ Pabellón Municipal de Valderrobres.
- ✓ Piscinas Municipales de Valderrobres / Pistas de pádel.
- ✓ Comedor escolar Municipal / Abergue de Valderrobres.
- ✓ Instituto de Valderrobres (IES Matarraña).

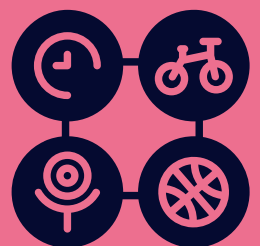



## PRECIOS

- 1 semana: 120 € por jugador/a.
- 2 semanas: 225 € por jugador/a.
- 3 semanas: 315€ por jugador/a.
- 1 semana pensión completa: 340 € por jugador/a.

El precio del Campus incluye todos los servicios que se detallan a continuación:

- 3 sesiones de entrenamiento diarias con entrenadores titulados.
- Talleres con especialistas de diversos ámbitos: Primeros auxilios, psicología del deporte, charlas tácticas...
- 2 equipaciones deportivas.
- Acceso a la piscina municipal de Valderrobres.
- Comida y merienda. Desayuno y cena (pensión completa).
- Seguro individual de cada jugador/a.
- Diploma de participación.
- Fotografía de grupo.
- ¡Muchas sorpresas más!

## HASTA EL 6 DE JUNIO

## INSCRIPCIÓN

1

### Enviar el formulario:

Para acceder al formulario de inscripción haga clic aquí:

**[FORMULARIO DE INSCRIPCIÓN](#)**

Realizar el pago:

- **Opción de pago en efectivo** en las oficinas del gimnasio/polideportivo.
- **Opción transferencia.** Hacer ingreso con:
  - **Concepto:** "Nombre y apellidos del niño/a" + "Campus fútbol Valderrobres"
  - Ej. Javier Dilla Belles - Campus fútbol Valderrobres.
  - N° de cuenta: ES28-0182-0251-72-0201564248. BBVA.
  - Beneficiario: Proactiva't

2

### Enviar por email:

- Justificante del pago.
- Fotocopia del DNI y la tarjeta sanitaria.

3



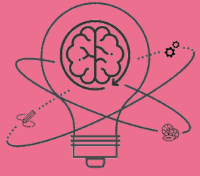

**PROACTIVA'T**  
EDUCACIÓ I ESPORT

# ¡MUCHAS SORPRESAS!

## VISITA DE FUTBOLISTAS PROFESIONALES



Durante el campus, tendremos el honor de recibir la visita de destacados jugadores y entrenadores profesionales del mundo del fútbol, quienes compartirán con nosotros sus experiencias en primera persona. Estamos ansiosos por escuchar de primera mano sus vivencias, anécdotas y consejos.

## PRO LEAGUE



Tras el extraordinario éxito alcanzado en la última edición, nos complace anunciar con entusiasmo que daremos continuidad a nuestra apasionante competición: La Pro League. Este evento seguirá ofreciendo emocionantes encuentros, momentos inolvidables para todos los participantes y una experiencia aún más espectacular en su próxima entrega.

## UEFA EURO PRO 2024

Aprovechando la emocionante celebración de la Eurocopa en Alemania este verano, nos complace anunciar que durante nuestro campus organizaremos nuestra propia versión: la UEFA EURO PRO 2024.





**PROACTIVA'T**  
EDUCACIÓ I ESPORT



## CALIDAD Y CONFIANZA

La calidad y la confianza de todos/as los/las participantes y sus familias, así como también de todos los técnicos y especialistas que forman parte del campus, es uno de los aspectos clave en todas las actividades que organizamos.

Es bajo este precepto que en disposición del cumplimiento de la normativa vigente queremos garantizar la seguridad de todos los miembros que forman parte de esta experiencia mediante los siguientes aspectos.

- Entrenadores/as titulados/as tal y como establece la ley en la organización de Campus Deportivos y con el certificado de delitos de naturaleza sexual.
- Seguro individual de cada jugador/a de acuerdo con la normativa vigente para las actividades deportivas en las que participan menores de 18 años.
- Seguro de responsabilidad civil.
- Protección de datos y derechos de imagen.



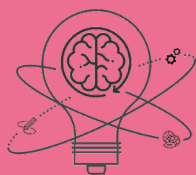

**PROACTIVA'T**  
EDUCACIÓ I ESPORT



**Custo**  
ÁRIDOS Y HORMIGONES



Valderrobres Hotel\*\*\*\*

**SOMNIFABRIK**



**EROSKI**

*contigo*

**BigMat**

LA TIENDA PROFESIONAL DE LA CONSTRUCCIÓN

**BRICAS**



Hostel Valderrobres Albergue

**PATROCINADORES**

**CAMPUS  
PRO**  
VALDERROBRES



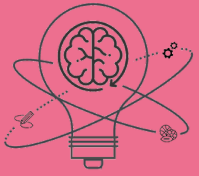

**PROACTIVA'T**  
EDUCACIÓ I ESPORT



[WWW.PROACTIVATEE.COM](http://WWW.PROACTIVATEE.COM)



[INFOPROACTIVAT@GMAIL.COM](mailto:INFOPROACTIVAT@GMAIL.COM)



[@PROACTIVA.T](https://www.instagram.com/PROACTIVA.T)



637989595 (ALEIX)



628863766 (JAVI)



**PROACTIVA'T**  
EDUCACIÓ I ESPORT



Ayuntamiento de Valderrobres



[WWW.PROACTIVATEE.COM](http://WWW.PROACTIVATEE.COM)



[INFOPROACTIVAT@GMAIL.COM](mailto:INFOPROACTIVAT@GMAIL.COM)



[@PROACTIVA.T](https://www.instagram.com/PROACTIVA.T)



637989595 (ALEIX)



628863766 (JAVI)